Zeitung hier abtrennen und rausnehmen

mein schönes Hessen

Mit rheinmaintv Fernsehprogramm

Tipps und Informationen rund ums Hessenland

August 2018

Sommer, Sonne, MIND ON FIRE

8. bis 11. August in Herbstein: Newcomer-Festival für alle, die mehr als nur Musik lieben

HERBSTEIN. Alle Musikfans wissen: Sommerzeit ist Festivalzeit. Doch diese Freiluftsaison wird anders. Der Grund: Vom 8. bis 11. August findet erstmalig das einzigartige Kulturfestival MIND ON FIRE im hessischen Herbstein statt. Mehr als 20 internationale Musiker wie Jamaram und Orange präsentieren hier fantastische Livemusik, die direkt ins Herz geht.

Doch anders als bei anderen Festivals hat MIND ON FIRE noch viel mehr zu bieten als nur gute Musik von außergewöhnlichen Künstlern. „Wir präsentieren eine noch nie da gewesene Mischung aus mehr als 30 verschiedenen Workshops, einen Design- und Kunsthandwerksmarkt und atemberaubende Abendshows, bei denen Feuer eine große Rolle spielt und eine harmonische Atmosphäre schafft. Durch die Vielfältigkeit der Musikrichtungen und Workshops wollen wir einen Ort schaffen, der unterschiedlichste Kulturen und Menschen einander näherbringt“, verkündet Reza Massahi, Organisator und Gründer des Festivals MIND ON FIRE, und ergänzt: „Aus diesem Grund haben wir, obwohl unser Heimatort München ist, als Veranstaltungsort auch eine Stadt in der Mitte Deutschlands gewählt, damit wir Menschen aus ganz Deutschland erreichen.“

Das 85.000 Quadratmeter große Gelände des Feriendorfes Herbstein (Vogelsbergkreis), auf dem das Festival stattfindet, zieht Besucher bereits beim ersten Betreten in den Bann. Mitten in der Natur gelegen und von einem kristallklaren Bach durchzogen, der im August für eine willkommene Abkühlung sorgt, verströmt die Landschaft friedliche Ruhe. Festivalgänger merken, wie Stress und Hektik des Alltags von ihnen abfallen und sie einfach nur die Seele baumeln lassen können. Neben Yoga und verschiedenen Tanzkursen finden auch Didgeridoo- und Feuer-Workshops statt – vier Tage lang können Besucher somit all die Sachen angehen, die sie noch nie zuvor ausprobiert haben. So erkunden sie die eigene Kreativität, testen die eigenen Grenzen und haben die Möglichkeit, sich komplett zu entfalten. Absolutes Highlight der Veranstaltung ist das gemeinsame Bauen einer großen Skulptur, die am Schlusstag im Rahmen eines Feuerrituals angezündet und von den Besuchern gemeinsam verbrannt wird.

Die Berliner Band Berge ist Headiner beim Festival MIND On FIRE in Herbstein.

Ein Festival der besonderen Art: Während Festivalbesucher für gewöhnlich damit beschäftigt sind, sich von Bühne zu Bühne durch die Massen zu drängeln, legt das MIND ON FIRE seinen Fokus auf Entschleunigung. Foto: Wari Om Photography

Doch neben außergewöhnlichen Aktivitäten kommt auch die Musik nicht zu kurz. Internationale Musiker unter anderem aus Indien, dem Iran oder Simbabwe geben eine kunterbunte Mischung aus Rhythmen und Musikstilen zum Besten.

Tickets für MIND ON FIRE sind unter der Hotline 0180/6050400 erhältlich. Alle Informationen rund um das viertägige Festival in Herbstein (Programm, Preise, Anfahrt, Lineup, usw.) gibt es im Internet unter der Adresse www.mind-on-fire.com.

ANZEIGE

präsentiert von der Frankfurter Sparkasse

28. September 2018
Oberursel – Stadthalle

Beginn: 20 Uhr, **Einlass:** 19 Uhr,
Eintritt: 20 Euro

Tickets unter:
www.frankfurter-sparkasse.de/termine
Hotline: 069 1340-400
oder
Frankfurter Sparkasse,
Filiale Oberursel, Holzweg 30
Ticketshop Oberursel, Kumeliusstraße 8
Frankfurt-Ticket, Hauptwache B-Ebene

Frankfurter Sparkasse 1822

„Liebe, Fantasie & Dynamit“ im Gepäck

Die Kölsche Rockband Kasalla geht 2019 auf Tournee und macht auch Station in Frankfurt

FRANKFURT. Die Kölsche Rockband Kasalla geht im Mai 2019 auf große Tour durch Deutschland, Österreich und die Schweiz. In insgesamt 16 Städten wird das Quintett Lieder ihres aktuellen Albums „Mer Sin Eins“ sowie neue, noch unveröffentlichte Werke präsentieren. Dabei machen die fünf Kölsche Jungs auch Station in Frankfurt: Am 7. Mai sind Kasalla auf ihrer „Liebe, Fantasie & Dynamit“-Tour 2019 zu Gast in der Batschkapp.

Für Musikfans landauf, flussab ist Kasalla seit 2011 eine der beliebtesten und erfolgreichsten Mundart-Bands Kölns. Ein Status, den Kasalla fast sieben Jahre nach ihrer Gründung mittlerweile unangefochten einnehmen, nicht zuletzt aufgrund des Charterfolges ihres 2017 erschienenen Albums „Mer Sin Eins“, das es auf Anhieb auf Platz 5 der deutschen Albumcharts schaffte. Ihren Durchbruch feierten Kasalla mit ihrem Hit „Pirate“, der inzwischen in sämtlichen Karnevals-Playlisten zu finden sein darf. Was es allerdings tatsächlich bedeutet, Mitglied einer Band zu sein, deren Musik fester Bestandteil im Repertoire der fünften Jahreszeit ist, vermag man sich anderorts kaum vorstellen. „Während der Karnevalszeit spielt man innerhalb von nur sechs Wochen zweihundert (!) Mal, das sind ca. zehn Auftritte pro Tag“, skizziert Sänger Bastian Campmann das Arbeitspensum zwischen Anfang Januar und Mitte Februar, „damit erreicht man allerdings auch unglaublich viele Leute“.

Die Band Kasalla geht 2019 wieder auf Tour. Am 7. Mai sind die fünf Kölner Jungs zu Gast in Frankfurt. Foto: Ben Wolf

Ein Kraftakt, der sich nachweislich auszahlt, denn nicht nur in Köln sondern auch im restlichen Bundesgebiet, in Österreich und in der Schweiz hat sich Kasalla inzwischen zu einem echten Zuschauermagneten entwickelt.

Für Sänger Bastian Campmann ist der Titel der neuen Tour passend: „Liebe, Fantasie und Dynamit – das beschreibt genau, was nötig ist, um etwas Neues zu schaffen. Egal ob Musik, eine Stadt oder Veränderung in den Köpfen. Positive Energie, Vorstellungskraft und der Mut, altes einzureißen und unbeschrittene Wege zu gehen.“ Zwar wird es zur Tour im Frühjahr kein neues Album geben, dennoch dürfen Fans auf bis dahin unveröffentlichte Lieder gespannt sein.

Tickets für die Konzerte von Kasalla sind unter anderem im Internet unter der Adresse www.eventim.de erhältlich. Karten gibt es außerdem an allen CTS-Eventim- und Ticket-Regional-Vorverkaufsstellen. Weitere Informationen zur Band gibt es auf der Homepage unter der Adresse www.kasalla.de.

IMPRESSUM

Herausgeber:

mein schönes Hessen

TV-Magazin und Media GmbH & Co. KG
Personlich haftende Gesellschafterin:
RSZ-Verwaltungs GmbH, Friedrichsdorf
Geschäftsführer: Udo Zöllner

Chefredakteur: Udo Zöllner v.i.S.d.P.
udo.zoellner@tv-magazin.net

Redaktion: Holger Pöritzsch
holger.poeritzsch@tv-magazin.net

Verteilung im und zusammen mit dem „mein TV-magazin“ und an verschiedenen Auslagestellen.

Druck: Brühlsche Universitätsdruckerei GmbH & Co. KG
Wieseck
Am Urnenfeld 12
35396 Gießen

brühlsche UNIVERSITÄTSDRUCKEREI

© **Copyright** für alle Beiträge:
TV-Magazin und Media GmbH & Co. KG. Nach Idee und Konzept der Rhein-Lahn-Media KG. Alle Rechte vorbehalten. Nachdruck, Aufnahme in Onlinedienste und Internet sowie Vervielfältigung auf Datenträger wie CD-ROM, DVD-ROM etc. auch auszugsweise, nur nach vorheriger schriftlicher Zustimmung der TV-Magazin und Media GmbH & Co. KG. Termine ohne Gewähr. Für unverlangte Einsendungen aller Art keine Gewähr. Für Druckfehler und fernmündlich aufgegebene Anzeigen übernehmen wir keine Haftung. Es gelten die Allgemeinen Geschäftsbedingungen des Verlages in der neusten Fassung. Zur Zeit gilt die Anzeigenpreisliste Nr. 3 vom 1. Dezember 2015. Eingetragen beim Amtsgericht Bad Homburg v. d. Höhe, HRB 11297. Eingetragene Steuernummer 003 375 60562

Im Verlag erscheinen auch die Titel:
mein tv-magazin
rheinmaintv-magazin
wackelzahn (Kinder-Fernsehzeitung)

Satz, Layout und Umbruch:
sixeyesmedia gmbh
Gartenstraße 37, 36381 Schlüchtern
Telefon 06661/60986-12

sixeyesmedia gmbh Partner für Mediendienstleistungen

Anschrift der Gesellschaft und des Verlages:
TV-Magazin und Media GmbH & Co. KG
Am Houiller Platz 4 · 61381 Friedrichsdorf
Internet: www.tv-magazin.net
E-Mail: info@tv-magazin.net
Telefon: 06172 / 86 86 2-0
Telefax: 06172 / 86 86 2-22

Weinfest lockt nach Oberursel

OBERURSEL. „Oberursel genießt…“ und feiert von Freitag, 3. August, bis Sonntag, 5. August, das 18. Rheingauer Weinfest auf dem Marktplatz – mitten im Herzen der historischen Altstadt. Für die Freunde eines edlen Tropfens wird der Rheingau nach Oberursel geholt. Drei Tage lang heißt es dann nach dem Slogan der Rheingauer Winzer: „Lebensfreude pur“.

Den Startschuss geben am Freitag um 18.30 Uhr Bürgermeister Hans-Georg Brum, die Rheingauer Weinprinzessin Janine Helbig, die Eltviller Weinprinzessin Lydia Heerah sowie die Oberurseler Brunnenkönigin Anna-Lena I. Geöffnet ist das Fest am Freitag und Samstag ab 17 Uhr und am Sonntag ab 14 Uhr.

LINA zu Gast in Hanau

HANAU. Bekannt wurde LINA als Bibi im Kinohit „Bibi & Tina“. Jetzt tauscht die junge Frau, die als 15-Jährige den KIKA-Komponisten gewann, die Kinoleinwand gegen Konzerthallen. Mit ihrem Debut-Album „Official” vertont LINA ihr Leben. Im Rahmen ihrer „Fan von Dir“ Open-Air-Tour 2018 kommt LINA am Donnerstag, 9. August, ins Amphitheater nach Hanau. Beginn ist um 18.30 Uhr.

Eintrittskarten sind erhältlich an allen bekannten Vorverkaufsstellen sowie unter den Ticketothlines 069/407662580 (www.adticket.de) und 069/1340400 (www.frankfurtticket.de). Tickets online buchen und selbst ausdrucken ist möglich unter www.shooter.de.

ANZEIGE

Die Musik spricht einfach das Herz an

Liedermacherin NETTE engagiert sich mit ihren Songs für die gute Sache in vielen Bereichen

WETZLAR. Mit ihrer Musik will Liedermacherin NETTE die Menschen berühren. Mit ihren Liedern setzt sie sich vor allem aber auch für Gerechtigkeit ein, sie sollen etwas bewegen und anderen Mut machen. 1967 in Weilerswist (Nordrhein-Westfalen) geboren und später in Bückeburg/Ahnsen (Niedersachsen) aufgewachsen, ist NETTE, die mit bürgerlichem Namen Annette Rudert heißt, seit 1989 Wahl-Hessin. Zunächst war die heute 50-jährige in verschiedenen Coverbandbands aktiv und sang für eine kalifornische Liedermacherin deren Songs, da ihr NETTEs Stimme so gut gefiel. Seit 1999 schreibt NETTE eigene Lieder, erst noch zaghaft, dann mit immer mehr Mut, Dinge auszudrücken, die sie (und auch andere Menschen) bewegen. Und das gelingt ihr bis heute auf eindrucksvolle Weise. Unter anderem sang sie über zwölf Jahre auf der Kinderkrebsstation in Gießen und sie schrieb schon Lieder für verwaiste Eltern oder auch Menschen mit Behinderungen. Wir haben mit NETTE über ihre Musik und ihr tolles Engagement gesprochen.

Seit 1999 singt Annette Rudert alias Liedermacherin NETTE ihre eigenen Songs. Mittlerweile hat die 50-jährige Wahl-Hessin bereits fünf CDs veröffentlicht. Viele ihrer Songs können auch bei Youtube bewundert werden. Fotos: TVM

Seit wann machen Sie Musik?

Gesungen habe ich schon als Kind viel – im Chor oder auch in der Schule. Ein bisschen Gitarrenunterricht war auch dabei.

Haben Sie ein musikalisches Vorbild?

Nein. Ich höre zwar die unterschiedlichste Musik – Vorbilder jedoch habe ich nicht.

Sie setzen sich mit Ihrer Musik für vieles ein, unterstützen unter anderem Kinder, Frauen, die Umwelt und auch Tiere. Wie kam es dazu?

Ich finde Ungerechtigkeit – egal was oder wem gegenüber – doof und versuche durch meine Lieder etwas zu ändern. Da ich viel mit Kindern gesungen habe und Kinder (be-)stärken will, ist das Liederbuch „Ich darf anders sein“ entstanden, welches wir an alle Grund-, Förderschulen und sonstigen Einrichtungen, die sich für Kinder einsetzen, bringen wollen, damit es schon früh klar sein darf, dass wir alle in unserer Andersartigkeit akzeptiert werden können! Für Frauen für mehr Selbstbewusstsein habe ich u.a. das „Ich will“ geschrieben sowie ein Lied in türkischer Sprache (anladIm), welches ich auf Konzerten in sechs verschiedenen Sprachen – sogar auch in Gebärdensprache - mit den Menschen gemeinsam singe. Das ist immer ziemlich cool. Für Mamas mit Behinderung gibt es „Liebe geben“, das ich durch intensive Gespräche mit den Müttern im Rollstuhl schreiben konnte. Zum Thema Umwelt und Tiere gibt es inzwischen auch mehrere Songs, z.B. „Denk selber“, „Weil ich Frieden will“ und natürlich „Wer gibt dir das Recht?“ Da ich mit so vielen unterschiedlichen Menschen und Situationen in Kontakt komme, entstehen halt immer mal wieder Lieder, deren Texte aus mir raus wollen...

Auf der Kinderkrebsstation Peiper in Gießen macht NETTE den kleinen Patienten mit ihren Liedern Mut.

NETTE-Projekte

Aktuell sind NETTE und Sohn Marcel, der ihre Lieder arrangiert, an einem großen Herzensprojekt dran: Die CD „Ein Licht – Trauer, Trost, Hoffnung“ für Eltern, deren Kinder gestorben sind (aber natürlich auch für alle Anderen, die Mitgefühl brauchen) soll noch im August erscheinen.

Hören und sehen kann man NETTE am **7.9. im BeZett** in Sinn, am **23.9. in Herborn-Seelbach** bei einem Fest für und mit geflüchteten Menschen und am **29.9. in Köln**, wo Tierschützer für die Abschaffung der internationalen Tiertransporte demonstrieren.

Warum liegt Ihnen der Tierschutz besonders am Herzen?

Weil ich für ein friedliches Miteinander aller Lebewesen bin, mache ich aufmerksam, was wir Tieren antun, denn wir tun es letztendlich uns selbst an. Gerade für manche Tiere braucht es noch viel mehr Stimme. Ob das nun die armen Wesen sind, die geschlachtet, also ermordet werden oder auch an denen grausame Versuche gemacht werden. Glücklicherweise wollen immer mehr Menschen nicht mehr beteiligt sein und gehen auf die Straße, demonstrieren, reden und singen.

Ist es einfacher mit Musik auf ein bestimmtes Problem bzw. Ereignis hinzuweisen?

Mit Liedern erreiche ich die meisten Menschen leichter. Musik spricht einfach das Herz an - du verinnerlichst manches besser durch das gesungene Wort, als wenn jemand auf dich einredet. Das durfte ich jedenfalls in vielen Situationen erleben und das gibt mir auch Kraft und Mut, dieses weiter zu tun! Und, es ist ein wundervolles Gefühl, wenn die Menschen gemeinsam mit mir das „Wer gibt dir das Recht?“ (dieses Lied ist ja bei Tierrechtlern schon ziemlich bekannt) singen – ein Verbundenheitsgefühl, sehr emotional und auch schön – trotz des eigentlich schrecklichen Anlasses.

Vielen Dank für das NETTE Gespräch!

(Martina Zöllner; der Beitrag ist auch im Blog zu finden unter www.martinazoellner.com)

Weitere Infos über NETTE gibt es auch unter www.liedermacherin-nette.de.

Das AOK Gesundheitsmagazin: Mit uns bleiben Sie gesund.

Die Gesundheitskasse

Jeden Monat bieten wir Ihnen spannende Themen rund um die Gesundheit. Bei uns lernen Sie neue Sportarten kennen und Experten verraten Ihnen, wie Sie den inneren Schweinehund besiegen. Außerdem gehen wir der Ernährung auf den Grund, ohne erhobenen Zeigefinger und quälende Diättipps. Besonders wichtig ist uns: Gesundheit fängt schon im Kindesalter an. Deshalb gibt's bei uns auch die modernsten Projekte in Sachen Prävention im Kindesalter zu sehen. Denn die Familiengesundheit trägt maßgeblich zur Lebensqualität bei.

Schalten Sie ein, denn mit uns bleiben Sie fit und vital.

Jeden vierten Montag im Monat sind wir um 18:15 Uhr für Sie da. Natürlich bei rheinmaintv – wir sehen uns!

rheinmaintv

rheinmaintv

Neu: Jetzt 30 Minuten lang!

Starker Sender für eine starke Region

rheinmain Aktuell

rheinmain Aktuell: Montag bis Freitag immer um 18.30 Uhr, 19.30 Uhr und 21.30 Uhr.

SA 4. AUGUST

5.00 Antworten mit Bayless Conley • 5.30 Gemeindeleben • 6.00 Euronews • 7.30 Teleshopping • 8.30 Freude am Leben • 9.00 Fokus Jerusalem • 9.30 Teleshopping • 10.00 rheinmain Aktuell • 10.20 Börse kompakt • 10.30 Ni Hao Deutschland • 11.00 Kraftvoll leben • 11.30 Inspiration4Today • 12.00 Teleshopping • 15.00 Joyce Meyer Ministries - Das Leben geniessen • 15.30 Revolution der Gnade - mit Pastor Joseph Prince • 16.00 Teleshopping • 18.00 3 kluge Köpfe • 18.30 rheinmain Wochenrückblick • 18.50 Hessen schafft Wissen • 19.00 Feuerwehr-TV • 19.15 AOK Gesundheitsmagazin • 19.30 rheinmain Wochenrückblick • 20.00 MainLifestyle • 20.30 Ni Hao Deutschland • 21.00 auf ein Wort - mit Edmund Stössel • 21.30 Newcomer TV • 22.00 Teleshopping • 2.00 Lai Kan Ba - Die chinesische Stunde • 2.30 Euronews • 3.00 Joyce Meyer Ministries - Das Leben geniessen • 3.30 Kirche neu erleben mit Leo Bigger • 4.00 Fokus Jerusalem • 4.30 Faszination Israel

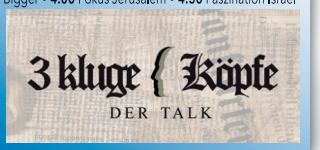

SO 5. AUGUST

5.00 Antworten mit Bayless Conley • 5.30 Freude am Leben • 6.00 Euronews • 7.30 Teleshopping • 8.30 CZF - Willkommen Zuhause • 9.00 Antworten mit Bayless Conley • 9.30 Teleshopping • 10.00 rheinmain Wochenrückblick • 10.30 Ni Hao Deutschland • 11.00 Kraftvoll leben • 11.30 The Lords challenge • 12.00 Teleshopping • 15.00 Joyce Meyer Ministries - Das Leben geniessen • 15.30 Revolution der Gnade - mit Pastor Joseph Prince • 16.00 Teleshopping • 18.00 3 kluge Köpfe • 18.30 rheinmain Wochenrückblick • 18.50 Hessen schafft Wissen • 19.00 Feuerwehr-TV • 19.15 AOK Gesundheitsmagazin • 19.30 rheinmain Wochenrückblick • 20.00 MainLifestyle • 20.30 Ni Hao Deutschland • 21.00 Teleshopping • 0.00 Teleshopping • 2.00 Lai Kan Ba - Die chinesische Stunde • 2.30 Euronews • 3.00 Joyce Meyer Ministries - Das Leben geniessen • 3.30 Kirche neu erleben mit Leo Bigger • 4.00 Ihr Leben zählt mit Chris Franz • 4.30 Antworten mit Bayless Conley

MO 6. AUGUST

5.00 Die Arche Fernsehkanzel • 5.30 Kraftvoll leben • 6.00 Euronews • 7.30 Teleshopping • 8.30 Gospel Truth mit Andrew Wommack • 9.00 Kraftvoll leben • 9.30 Teleshopping • 10.00 rheinmain Wochenrückblick • 10.30 Ni Hao Deutschland • 11.00 Club 700 • 11.30 Lift up • 12.00 Teleshopping • 15.00 Joyce Meyer Ministries - Das Leben geniessen • 15.30 Revolution der Gnade - mit Pastor Joseph Prince • 16.00 Teleshopping • 18.00 Feuerwehr-TV • 18.15 AOK Gesundheitsmagazin • 18.30 rheinmain Aktuell • 18.50 Hessen schafft Wissen • 19.00 Sport Show • 19.30 rheinmain Aktuell • 19.50 Börse kompakt • 20.00 MainLifestyle • 20.30 Ni Hao Deutschland • 21.00 Sport Show • 21.30 rheinmain Aktuell • 21.50 Hessen baut! • 22.00 Teleshopping • 2.00 Lai Kan Ba - Die chinesische Stunde • 2.30 Euronews • 3.00 Joyce Meyer Ministries - Das Leben geniessen • 3.30 Kirche neu erleben mit Leo Bigger • 4.00 Ihr Leben zählt mit Chris Franz • 4.30 Mensch, Gott!

DI 7. AUGUST

5.00 Gott sei Dank • 5.30 Kamin-Gedanken • 6.00 Euronews • 7.30 Teleshopping • 8.30 Gospel Truth mit Andrew Wommack • 9.00 UNGLAUBLICH Begegnungen zum Glaubensbekenntnis mit Elke Werner und Steffen Kern • 9.30 Teleshopping • 10.00 rheinmain Aktuell • 10.20 Börse kompakt • 10.30 Ni Hao Deutschland • 11.00 Faszination Israel • 11.30 Ihr Leben zählt mit Chris Franz • 12.00 Teleshopping • 15.00 Joyce Meyer Ministries - Das Leben geniessen • 15.30 Revolution der Gnade - mit Pastor Joseph Prince • 16.00 Teleshopping • 18.00 Feuerwehr-TV • 18.15 AOK Gesundheitsmagazin • 18.30 rheinmain Aktuell • 18.50 Hessen schafft Wissen • 19.00 Sport Show • 19.30 rheinmain Aktuell • 19.50 Börse kompakt • 20.00 MainLifestyle • 20.30 Ni Hao Deutschland • 21.00 Die Deutsche Wirtschaft • 21.30 rheinmain Aktuell • 21.50 Hessen baut! • 22.00 Teleshopping • 2.00 Lai Kan Ba - Die chinesische Stunde • 2.30 Euronews • 3.00 Joyce Meyer Ministries - Das Leben geniessen • 3.30 Kirche neu erleben mit Leo Bigger • 4.00 Ihr Leben zählt mit Chris Franz • 4.30 Kirche neu erleben mit Leo Bigger

MI 8. AUGUST

5.00 Die Arche Fernsehkanzel • 5.30 Kraftvoll leben • 6.00 Euronews • 7.30 Teleshopping • 8.30 Gospel Truth mit Andrew Wommack • 9.00 Die Arche Fernsehkanzel • 9.30 Teleshopping • 10.00 rheinmain Aktuell • 10.20 Börse kompakt • 10.30 Ni Hao Deutschland • 11.00 Kirche neu erleben mit Leo Bigger • 11.30 Hope for tomorrow • 12.00 Teleshopping • 15.00 Joyce Meyer Ministries - Das Leben geniessen • 15.30 Revolution der Gnade - mit Pastor Joseph Prince • 16.00 Teleshopping • 18.00 Feuerwehr-TV • 18.15 AOK Gesundheitsmagazin • 18.30 rheinmain Aktuell • 18.50 Hessen schafft Wissen • 19.00 Sport Show • 19.30 rheinmain Aktuell • 19.50 Börse kompakt • 20.00 MainLifestyle • 20.30 Ni Hao Deutschland • 21.00 rheinmain Wirtschaft • 21.26 VdK Magazin • 21.30 rheinmain Aktuell • 21.50 Hessen baut! • 22.00 Teleshopping • 2.00 Lai Kan Ba - Die chinesische Stunde • 2.30 Euronews • 3.00 Joyce Meyer Ministries - Das Leben geniessen • 3.30 Kirche neu erleben mit Leo Bigger • 4.00 Kraftvoll leben • 4.30 Antworten mit Bayless Conley

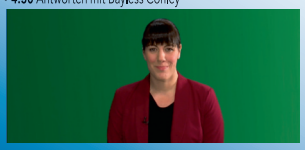

DO 9. AUGUST

5.00 Die Arche Fernsehkanzel • 5.30 The Joy of Music • 6.00 Euronews • 7.30 Teleshopping • 8.30 Gospel Truth mit Andrew Wommack • 9.00 Die Arche Fernsehkanzel • 9.30 Teleshopping • 10.00 rheinmain Aktuell • 10.20 Börse kompakt • 10.30 Ni Hao Deutschland • 11.00 Antworten mit Bayless Conley • 11.30 UNGLAUBLICH Begegnungen zum Glaubensbekenntnis mit Elke Werner und Steffen Kern • 12.00 Teleshopping • 15.00 Joyce Meyer Ministries - Das Leben geniessen • 15.30 Revolution der Gnade - mit Pastor Joseph Prince • 16.00 Teleshopping • 18.00 Feuerwehr-TV • 18.15 AOK Gesundheitsmagazin • 18.30 rheinmain Aktuell • 18.50 Hessen schafft Wissen • 19.00 Sport Show • 19.30 rheinmain Aktuell • 19.50 Börse kompakt • 20.00 MainLifestyle • 20.30 Ni Hao Deutschland • 21.00 rheinmain Wirtschaft • 21.26 VdK Magazin • 21.30 rheinmain Aktuell • 21.50 Hessen baut! • 22.00 Teleshopping • 2.00 Lai Kan Ba - Die chinesische Stunde • 2.30 Euronews • 3.00 Joyce Meyer Ministries - Das Leben geniessen • 3.30 Kirche neu erleben mit Leo Bigger • 4.00 Ihr Leben zählt mit Chris Franz • 4.30 Kirche neu erleben mit Leo Bigger

FR 10. AUGUST

5.00 Die Arche Fernsehkanzel • 5.30 Kraftvoll leben • 6.00 Euronews • 7.30 Teleshopping • 8.30 Gospel Truth mit Andrew Wommack • 9.00 Kraftvoll leben • 9.30 Teleshopping • 10.00 rheinmain Aktuell • 10.20 Börse kompakt • 10.30 Ni Hao Deutschland • 11.00 2nd Chance • 11.30 rheinmain Wirtschaft • 11.56 VdK Magazin • 12.00 Teleshopping • 15.00 Joyce Meyer Ministries - Das Leben geniessen • 15.30 Revolution der Gnade - mit Pastor Joseph Prince • 16.00 Teleshopping • 18.00 Feuerwehr-TV • 18.15 AOK Gesundheitsmagazin • 18.30 rheinmain Aktuell • 18.50 Hessen schafft Wissen • 19.00 Deutschland lokal • 19.30 rheinmain Aktuell • 19.50 Börse kompakt • 20.00 MainLifestyle • 20.30 Ni Hao Deutschland • 21.00 rheinmain Wirtschaft • 21.26 VdK Magazin • 21.30 rheinmain Aktuell • 21.50 Hessen baut! • 22.00 Teleshopping • 2.00 Lai Kan Ba - Die chinesische Stunde • 2.30 Euronews • 3.00 Joyce Meyer Ministries - Das Leben geniessen • 3.30 Kirche neu erleben mit Leo Bigger • 4.00 Lift up • 4.30 Hope for tomorrow

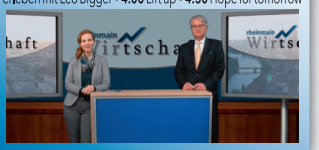

SA 11. AUGUST

5.00 Antworten mit Bayless Conley • 5.30 Gemeindeleben • 6.00 Euronews • 7.30 Teleshopping • 8.30 Freude am Leben • 9.00 Fokus Jerusalem • 9.30 Teleshopping • 10.00 rheinmain Aktuell • 10.20 Börse kompakt • 10.30 Ni Hao Deutschland • 11.00 Kraftvoll leben • 11.30 Inspiration4Today • 12.00 Teleshopping • 15.00 Joyce Meyer Ministries - Das Leben geniessen • 15.30 Revolution der Gnade - mit Pastor Joseph Prince • 16.00 Teleshopping • 18.00 3 kluge Köpfe • 18.30 rheinmain Wochenrückblick • 18.50 Hessen schafft Wissen • 19.00 Wege zum Erfolg • 20.00 MainLifestyle • 20.30 Ni Hao Deutschland • 21.00 rheinmain Wirtschaft • 21.26 VdK Magazin • 21.30 Newcomer TV • 22.00 Teleshopping • 2.00 Lai Kan Ba - Die chinesische Stunde • 2.30 Euronews • 3.00 Joyce Meyer Ministries - Das Leben geniessen • 3.30 Kirche neu erleben mit Leo Bigger • 4.00 Fokus Jerusalem • 4.30 Faszination Israel

SO 12. AUGUST

5.00 Antworten mit Bayless Conley • 5.30 Freude am Leben • 6.00 Euronews • 7.30 Teleshopping • 8.30 CZF - Willkommen Zuhause • 9.00 Antworten mit Bayless Conley • 9.30 Teleshopping • 10.00 rheinmain Wochenrückblick • 10.30 Ni Hao Deutschland • 11.00 Kraftvoll leben • 11.30 The Lords challenge • 12.00 Teleshopping • 15.00 Joyce Meyer Ministries - Das Leben geniessen • 15.30 Revolution der Gnade - mit Pastor Joseph Prince • 16.00 Teleshopping • 18.00 3 kluge Köpfe • 18.30 rheinmain Wochenrückblick • 18.50 Hessen schafft Wissen • 19.00 Feuerwehr TV • 19.15 AOK Gesundheitsmagazin • 19.30 rheinmain Wochenrückblick • 20.00 MainLifestyle • 20.30 Ni Hao Deutschland • 21.00 Teleshopping • 0.00 Teleshopping • 2.00 Lai Kan Ba - Die chinesische Stunde • 2.30 Euronews • 3.00 Joyce Meyer Ministries - Das Leben geniessen • 3.30 Kirche neu erleben mit Leo Bigger • 4.00 Ihr Leben zählt mit Chris Franz • 4.30 Antworten mit Bayless Conley

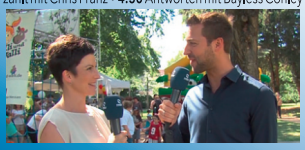

MO 13. AUGUST

5.00 Die Arche Fernsehkanzel • 5.30 Kraftvoll leben • 6.00 Euronews • 7.30 Teleshopping • 8.30 Gospel Truth mit Andrew Wommack • 9.00 Kraftvoll leben • 9.30 Teleshopping • 10.00 rheinmain Wochenrückblick • 10.30 Ni Hao Deutschland • 11.00 Club 700 • 11.30 Lift up • 12.00 Teleshopping • 15.00 Joyce Meyer Ministries - Das Leben geniessen • 15.30 Revolution der Gnade - mit Pastor Joseph Prince • 16.00 Teleshopping • 18.00 rheinmain Wirtschaft • 18.26 VdK Magazin • 18.30 rheinmain Aktuell • 18.50 Hessen schafft Wissen • 19.00 Sport Show • 19.30 rheinmain Aktuell • 19.50 Börse kompakt • 20.00 MainLifestyle • 20.30 Ni Hao Deutschland • 21.00 Sport Show • 21.30 rheinmain Aktuell • 21.50 Börse kompakt • 22.00 Teleshopping • 2.00 Lai Kan Ba - Die chinesische Stunde (W) • 2.30 Euronews • 3.00 Joyce Meyer Ministries - Das Leben geniessen • 3.30 Kirche neu erleben mit Leo Bigger • 4.00 Ihr Leben zählt mit Chris Franz • 4.30 Mensch, Gott!

DI 14. AUGUST

5.00 Gott sei Dank • 5.30 Kamin-Gedanken • 6.00 Euronews • 7.30 Teleshopping • 8.30 Gospel Truth mit Andrew Wommack • 9.00 UNGLAUBLICH Begegnungen zum Glaubensbekenntnis mit Elke Werner und Steffen Kern • 9.30 Teleshopping • 10.00 rheinmain Aktuell • 10.20 Börse kompakt • 10.30 Ni Hao Deutschland • 11.00 Faszination Israel • 11.30 Ihr Leben zählt mit Chris Franz • 12.00 Teleshopping • 15.00 Joyce Meyer Ministries - Das Leben geniessen • 15.30 Revolution der Gnade - mit Pastor Joseph Prince • 16.00 Teleshopping • 18.00 rheinmain Wirtschaft • 18.26 VdK Magazin • 18.30 rheinmain Aktuell • 18.50 Hessen schafft Wissen • 19.00 Sport Show • 19.30 rheinmain Aktuell • 19.50 Börse kompakt • 20.00 MainLifestyle • 20.30 Ni Hao Deutschland • 21.00 Die Deutsche Wirtschaft • 21.30 rheinmain Aktuell • 21.50 Börse kompakt • 22.00 Teleshopping • 2.00 Lai Kan Ba - Die chinesische Stunde (W) • 2.30 Euronews • 3.00 Joyce Meyer Ministries - Das Leben geniessen • 3.30 Kirche neu erleben mit Leo Bigger • 4.00 Ihr Leben zählt mit Chris Franz • 4.30 Kirche neu erleben mit Leo Bigger

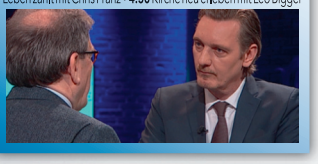

MI 15. AUGUST

5.00 Die Arche Fernsehkanzel • 5.30 Kraftvoll leben • 6.00 Euronews • 7.30 Teleshopping • 8.30 Gospel Truth mit Andrew Wommack • 9.00 Die Arche Fernsehkanzel • 9.30 Teleshopping • 10.00 rheinmain Aktuell • 10.20 Börse kompakt • 10.30 Ni Hao Deutschland • 11.00 Kirche neu erleben mit Leo Bigger • 11.30 Hope for tomorrow • 12.00 Teleshopping • 15.00 Joyce Meyer Ministries - Das Leben geniessen • 15.30 Revolution der Gnade - mit Pastor Joseph Prince • 16.00 Teleshopping • 18.00 rheinmain Wirtschaft • 18.26 VdK Magazin • 18.30 rheinmain Aktuell • 18.50 Hessen schafft Wissen • 19.00 Sport Show • 19.30 rheinmain Aktuell • 19.50 Börse kompakt • 20.00 MainLifestyle • 20.30 Ni Hao Deutschland • 21.00 auf ein Wort - mit Edmund Stössel • 21.30 rheinmain Aktuell • 21.50 Börse kompakt • 22.00 Teleshopping • 2.00 Lai Kan Ba - Die chinesische Stunde (W) • 2.30 Euronews • 3.00 Joyce Meyer Ministries - Das Leben geniessen • 3.30 Kirche neu erleben mit Leo Bigger • 4.00 Kraftvoll leben • 4.30 Antworten mit Bayless Conley

DO 16. AUGUST

5.00 Die Arche Fernsehkanzel • 5.30 The Joy of Music • 6.00 Euronews • 7.30 Teleshopping • 8.30 Gospel Truth mit Andrew Wommack • 9.00 Die Arche Fernsehkanzel • 9.30 Teleshopping • 10.00 rheinmain Aktuell • 10.20 Börse kompakt • 10.30 Ni Hao Deutschland • 11.00 Antworten mit Bayless Conley • 11.30 UNGLAUBLICH Begegnungen zum Glaubensbekenntnis mit Elke Werner und Steffen Kern • 12.00 Teleshopping • 15.00 Joyce Meyer Ministries - Das Leben geniessen • 15.30 Revolution der Gnade - mit Pastor Joseph Prince • 16.00 Teleshopping • 18.00 rheinmain Wirtschaft • 18.26 VdK Magazin • 18.30 rheinmain Aktuell • 18.50 Hessen schafft Wissen • 19.00 Sport Show • 19.30 rheinmain Aktuell • 19.50 Börse kompakt • 20.00 MainLifestyle • 20.30 Ni Hao Deutschland • 21.00 auf ein Wort - mit Edmund Stössel • 21.30 rheinmain Aktuell • 21.50 Börse kompakt • 22.00 Teleshopping • 2.00 Lai Kan Ba - Die chinesische Stunde (W) • 2.30 Euronews • 3.00 Joyce Meyer Ministries - Das Leben geniessen • 3.30 Kirche neu erleben mit Leo Bigger • 4.00 Ihr Leben zählt mit Chris Franz • 4.30 Kirche neu erleben mit Leo Bigger

FR 17. AUGUST

5.00 Die Arche Fernsehkanzel • 5.30 Kraftvoll leben • 6.00 Euronews • 7.30 Teleshopping • 8.30 Gospel Truth mit Andrew Wommack • 9.00 Kraftvoll leben • 9.30 Teleshopping • 10.00 rheinmain Aktuell • 10.20 Börse kompakt • 10.30 Ni Hao Deutschland • 11.00 MainLifestyle • 11.30 auf ein Wort - mit Edmund Stössel • 12.00 Teleshopping • 15.00 Joyce Meyer Ministries - Das Leben geniessen • 15.30 Revolution der Gnade - mit Pastor Joseph Prince • 16.00 Teleshopping • 18.00 rheinmain Wirtschaft • 18.26 VdK Magazin • 18.30 rheinmain Aktuell • 18.50 Hessen schafft Wissen • 19.00 Deutschland lokal • 19.30 rheinmain Aktuell • 19.50 Börse kompakt • 20.00 MainLifestyle • 20.30 Ni Hao Deutschland • 21.00 auf ein Wort - mit Edmund Stössel • 21.30 rheinmain Aktuell • 21.50 Börse kompakt • 22.00 Teleshopping • 2.00 Lai Kan Ba - Die chinesische Stunde (W) • 2.30 Euronews • 3.00 Joyce Meyer Ministries - Das Leben geniessen • 3.30 Kirche neu erleben mit Leo Bigger • 4.00 Lift up • 4.30 Hope for tomorrow

SA 18. AUGUST

5.00 Antworten mit Bayless Conley • 5.30 Gemeindeleben • 6.00 Euronews • 7.30 Teleshopping • 8.30 Freude am Leben • 9.00 Fokus Jerusalem • 9.30 Teleshopping • 10.00 rheinmain Aktuell • 10.20 Börse kompakt • 10.30 Ni Hao Deutschland • 11.00 Kraftvoll leben • 11.30 Inspiration4Today • 12.00 Teleshopping • 15.00 Joyce Meyer Ministries - Das Leben geniessen • 15.30 Revolution der Gnade - mit Pastor Joseph Prince • 16.00 Teleshopping • 18.00 3 kluge Köpfe • 18.30 rheinmain Wochenrückblick • 18.50 Hessen schafft Wissen • 19.00 Wege zum Erfolg • 20.00 MainLifestyle • 20.30 Ni Hao Deutschland • 21.00 auf ein Wort - mit Edmund Stössel • 21.30 Newcomer TV • 22.00 Teleshopping • 2.00 Lai Kan Ba - Die chinesische Stunde (W) • 2.30 Euronews • 3.00 Joyce Meyer Ministries - Das Leben geniessen • 3.30 Kirche neu erleben mit Leo Bigger • 4.00 Fokus Jerusalem • 4.30 Faszination Israel

SO 19. AUGUST

5.00 Antworten mit Bayless Conley • 5.30 Freude am Leben • 6.00 Euronews • 7.30 Teleshopping • 8.30 CZF - Willkommen Zuhause • 9.00 Antworten mit Bayless Conley • 9.30 Teleshopping • 10.00 rheinmain Wochenrückblick • 10.30 Ni Hao Deutschland • 11.00 Kraftvoll leben • 11.30 The Lords challenge • 12.00 Teleshopping • 15.00 Joyce Meyer Ministries - Das Leben geniessen • 15.30 Revolution der Gnade - mit Pastor Joseph Prince • 16.00 Teleshopping • 18.00 3 kluge Köpfe • 18.30 rheinmain Wochenrückblick • 18.50 Hessen schafft Wissen • 19.00 Feuerwehr TV • 19.15 AOK Gesundheitsmagazin • 19.30 rheinmain Wochenrückblick • 20.00 MainLifestyle • 20.30 Ni Hao Deutschland • 21.00 Teleshopping • 0.00 Teleshopping • 2.00 Lai Kan Ba - Die chinesische Stunde • 2.30 Euronews • 3.00 Joyce Meyer Ministries - Das Leben geniessen • 3.30 Kirche neu erleben mit Leo Bigger • 4.00 Ihr Leben zählt mit Chris Franz • 4.30 Antworten mit Bayless Conley

MO 20. AUGUST

5.00 Die Arche Fernsehkanzel • **5.30** Kraftvoll leben • **6.00** Euronews • **7.30** Teleshopping • **8.30** Gospel Truth mit Andrew Wommack • **9.00** Kraftvoll leben • **9.30** Teleshopping • **10.00** rheinmain Wochenrückblick • **10.30** Ni Hao Deutschland • **11.00** Club 700 • **11.30** Lift up • **12.00** Teleshopping • **15.00** Joyce Meyer Ministries - Das Leben geniessen • **15.30** Revolution der Gnade - mit Pastor Joseph Prince • **16.00** Teleshopping • **18.00** auf ein Wort - mit Edmund Stössel • **18.30** rheinmain Aktuell • **18.50** Hessen schafft Wissen • **19.00** Sport Show • **19.30** rheinmain Aktuell • **19.50** Börse kompakt • **20.00** MainLifestyle • **20.30** Ni Hao Deutschland • **21.00** Sport Show • **21.30** rheinmain Aktuell • **21.50** Börse kompakt • **22.00** Teleshopping • **2.00** Lai Kan Ba - Die chinesische Stunde • **2.30** Euronews • **3.00** Joyce Meyer Ministries - Das Leben geniessen • **3.30** Kirche neu erleben mit Leo Bigger • **4.00** Ihr Leben zählt mit Chris Franz • **4.30** Mensch, Gott!

DI 21. AUGUST

5.00 Gott sei Dank • **5.30** Kamin-Gedanken • **6.00** Euronews • **7.30** Teleshopping • **8.30** Gospel Truth mit Andrew Wommack • **9.00** PROCHRIST LIVE März 2018 • **9.30** Teleshopping • **10.00** rheinmain Aktuell • **10.20** Börse kompakt • **10.30** Ni Hao Deutschland • **11.00** Faszination Israel • **11.30** Ihr Leben zählt mit Chris Franz • **12.00** Teleshopping • **15.00** Joyce Meyer Ministries - Das Leben geniessen • **15.30** Revolution der Gnade - mit Pastor Joseph Prince • **16.00** Teleshopping • **18.00** auf ein Wort - mit Edmund Stössel • **18.30** rheinmain Aktuell • **18.50** Hessen schafft Wissen • **19.00** Sport Show • **19.30** rheinmain Aktuell • **19.50** Börse kompakt • **20.00** MainLifestyle • **20.30** Ni Hao Deutschland • **21.00** Die Deutsche Wirtschaft • **21.30** rheinmain Aktuell • **21.50** Börse kompakt • **22.00** Teleshopping • **2.00** Lai Kan Ba - Die chinesische Stunde • **2.30** Euronews • **3.00** Joyce Meyer Ministries - Das Leben geniessen • **3.30** Kirche neu erleben mit Leo Bigger • **4.00** Ihr Leben zählt mit Chris Franz • **4.30** Kirche neu erleben mit Leo Bigger

MI 22. AUGUST

5.00 Die Arche Fernsehkanzel • **5.30** Kraftvoll leben • **6.00** Euronews • **7.30** Teleshopping • **8.30** Gospel Truth mit Andrew Wommack • **9.00** Die Arche Fernsehkanzel • **9.30** Teleshopping • **10.00** rheinmain Aktuell • **10.20** Börse kompakt • **10.30** Ni Hao Deutschland • **11.00** Kirche neu erleben mit Leo Bigger • **11.30** Hope for tomorrow • **12.00** Teleshopping • **15.00** Joyce Meyer Ministries - Das Leben geniessen • **15.30** Revolution der Gnade - mit Pastor Joseph Prince • **16.00** Teleshopping • **18.00** auf ein Wort - mit Edmund Stössel • **18.30** rheinmain Aktuell • **18.50** Hessen schafft Wissen • **19.00** Sport Show • **19.30** rheinmain Aktuell • **19.50** Börse kompakt • **20.00** MainLifestyle • **20.30** Ni Hao Deutschland • **21.00** KulturCheck • **21.30** rheinmain Aktuell • **21.50** Börse kompakt • **22.00** Teleshopping • **2.00** Lai Kan Ba - Die chinesische Stunde • **2.30** Euronews • **3.00** Joyce Meyer Ministries - Das Leben geniessen • **3.30** Kirche neu erleben mit Leo Bigger • **4.00** Kraftvoll leben • **4.30** Antworten mit Bayless Conley

DO 23. AUGUST

5.00 Die Arche Fernsehkanzel • **5.30** The Joy of Music • **6.00** Euronews • **7.30** Teleshopping • **8.30** Gospel Truth mit Andrew Wommack • **9.00** Die Arche Fernsehkanzel • **9.30** Teleshopping • **10.00** rheinmain Aktuell • **10.20** Börse kompakt • **10.30** Ni Hao Deutschland • **11.00** Antworten mit Bayless Conley • **11.30** PROCHRIST LIVE März 2018 • **12.00** Teleshopping • **15.00** Joyce Meyer Ministries - Das Leben geniessen • **15.30** Revolution der Gnade - mit Pastor Joseph Prince • **16.00** Teleshopping • **18.00** auf ein Wort - mit Edmund Stössel • **18.30** rheinmain Aktuell • **18.50** Hessen schafft Wissen • **19.00** Sport Show • **19.30** rheinmain Aktuell • **19.50** Börse kompakt • **20.00** MainLifestyle • **20.30** Ni Hao Deutschland • **21.00** KulturCheck • **21.30** rheinmain Aktuell • **21.50** Börse kompakt • **22.00** Teleshopping • **2.00** Lai Kan Ba - Die chinesische Stunde • **2.30** Euronews • **3.00** Joyce Meyer Ministries - Das Leben geniessen • **3.30** Kirche neu erleben mit Leo Bigger • **4.00** Ihr Leben zählt mit Chris Franz • **4.30** Kirche neu erleben mit Leo Bigger

FR 24. AUGUST

5.00 Die Arche Fernsehkanzel • **5.30** Kraftvoll leben • **6.00** Euronews • **7.30** Teleshopping • **8.30** Gospel Truth mit Andrew Wommack • **9.00** Kraftvoll leben • **9.30** Teleshopping • **10.00** rheinmain Aktuell • **10.20** Börse kompakt • **10.30** Ni Hao Deutschland • **11.00** MainLifestyle • **11.30** KulturCheck • **12.00** Teleshopping • **15.00** Joyce Meyer Ministries - Das Leben geniessen • **15.30** Revolution der Gnade - mit Pastor Joseph Prince • **16.00** Teleshopping • **18.00** auf ein Wort - mit Edmund Stössel • **18.30** rheinmain Aktuell • **18.50** Hessen schafft Wissen • **19.00** Deutschland lokal • **19.30** rheinmain Aktuell • **19.50** Börse kompakt • **20.00** MainLifestyle • **20.30** Ni Hao Deutschland • **21.00** KulturCheck • **21.30** rheinmain Aktuell • **21.50** Börse kompakt • **22.00** Teleshopping • **2.00** Lai Kan Ba - Die chinesische Stunde • **2.30** Euronews • **3.00** Joyce Meyer Ministries - Das Leben geniessen • **3.30** Kirche neu erleben mit Leo Bigger • **4.00** Lift up • **4.30** Hope for tomorrow

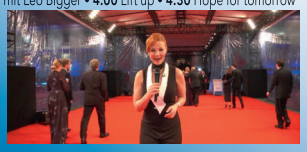

SA 25. AUGUST

5.00 Antworten mit Bayless Conley • **5.30** Gemeindeleben • **6.00** Euronews • **7.30** Teleshopping • **8.30** Freude am Leben • **9.00** Fokus Jerusalem • **9.30** Teleshopping • **10.00** rheinmain Aktuell • **10.20** Börse kompakt • **10.30** Ni Hao Deutschland • **11.00** Kraftvoll leben • **11.30** Inspiration4Today • **12.00** Teleshopping • **15.00** Joyce Meyer Ministries - Das Leben geniessen • **15.30** Revolution der Gnade - mit Pastor Joseph Prince • **16.00** Teleshopping • **18.00** 3 kluge Köpfe • **18.30** rheinmain Wochenrückblick • **18.50** Hessen schafft Wissen • **19.00** Wege zum Erfolg • **19.30** rheinmain Wochenrückblick • **20.00** MainLifestyle • **20.30** Ni Hao Deutschland • **21.00** KulturCheck • **21.30** Newcomer TV • **22.00** Teleshopping • **2.00** Lai Kan Ba - Die chinesische Stunde • **2.30** Euronews • **3.00** Joyce Meyer Ministries - Das Leben geniessen • **3.30** Kirche neu erleben mit Leo Bigger • **4.00** Fokus Jerusalem • **4.30** Faszination Israel

SO 26. AUGUST

5.00 Antworten mit Bayless Conley • **5.30** Freude am Leben • **6.00** Euronews • **7.30** Teleshopping • **8.30** CZF - Willkommen Zuhause • **9.00** Antworten mit Bayless Conley • **9.30** Teleshopping • **10.00** Lai Kan Ba - Die chinesische Stunde • **10.30** Ni Hao Deutschland • **11.00** Kraftvoll leben • **11.30** The Lords challenge • **12.00** Teleshopping • **15.00** Joyce Meyer Ministries - Das Leben geniessen • **15.30** Revolution der Gnade - mit Pastor Joseph Prince • **16.00** Teleshopping • **18.00** 3 kluge Köpfe • **18.30** rheinmain Wochenrückblick • **18.50** Hessen schafft Wissen • **19.00** Feuerwehr TV • **19.15** AOK Gesundheitsmagazin • **19.30** rheinmain Wochenrückblick • **20.00** MainLifestyle • **20.30** Ni Hao Deutschland • **21.00** Teleshopping • **0.00** Teleshopping • **2.00** Lai Kan Ba - Die chinesische Stunde • **2.30** Euronews • **3.00** Joyce Meyer Ministries - Das Leben geniessen • **3.30** Kirche neu erleben mit Leo Bigger • **4.00** Ihr Leben zählt mit Chris Franz • **4.30** Antworten mit Bayless Conley

MO 27. AUGUST

5.00 Die Arche Fernsehkanzel • **5.30** Kraftvoll leben • **6.00** Euronews • **7.30** Teleshopping • **8.30** Gospel Truth mit Andrew Wommack • **9.00** Kraftvoll leben • **9.30** Teleshopping • **10.00** rheinmain Wochenrückblick • **10.30** Ni Hao Deutschland • **11.00** Club 700 • **11.30** Lift up • **12.00** Teleshopping • **15.00** Joyce Meyer Ministries - Das Leben geniessen • **15.30** Revolution der Gnade - mit Pastor Joseph Prince • **16.00** Teleshopping • **18.00** Feuerwehr-TV • **18.15** AOK Gesundheitsmagazin • **18.30** rheinmain Aktuell • **18.50** Hessen schafft Wissen • **19.00** Sport Show • **19.30** rheinmain Aktuell • **19.50** Börse kompakt • **20.00** MainLifestyle • **20.30** Ni Hao Deutschland • **21.00** Sport Show • **21.30** rheinmain Aktuell • **21.50** Börse kompakt • **22.00** Teleshopping • **2.00** Lai Kan Ba - Die chinesische Stunde • **2.30** Euronews • **3.00** Joyce Meyer Ministries - Das Leben geniessen • **3.30** Kirche neu erleben mit Leo Bigger • **4.00** Ihr Leben zählt mit Chris Franz • **4.30** Mensch, Gott!

DI 28. AUGUST

5.00 Gott sei Dank • **5.30** Kamin-Gedanken • **6.00** Euronews • **7.30** Teleshopping • **8.30** Gospel Truth mit Andrew Wommack • **9.00** PROCHRIST LIVE März 2018 • **9.30** Teleshopping • **10.00** rheinmain Aktuell • **10.20** Börse kompakt • **10.30** Ni Hao Deutschland • **11.00** Faszination Israel • **11.30** Ihr Leben zählt mit Chris Franz • **12.00** Teleshopping • **15.00** Joyce Meyer Ministries - Das Leben geniessen • **15.30** Revolution der Gnade - mit Pastor Joseph Prince • **16.00** Teleshopping • **18.00** Feuerwehr-TV • **18.15** AOK Gesundheitsmagazin • **18.30** rheinmain Aktuell • **18.50** Hessen schafft Wissen • **19.00** Sport Show • **19.30** rheinmain Aktuell • **19.50** Börse kompakt • **20.00** MainLifestyle • **20.30** Ni Hao Deutschland • **21.00** Die Deutsche Wirtschaft • **21.30** rheinmain Aktuell • **21.50** Börse kompakt • **22.00** Teleshopping • **2.00** Lai Kan Ba - Die chinesische Stunde • **2.30** Euronews • **3.00** Joyce Meyer Ministries - Das Leben geniessen • **3.30** Kirche neu erleben mit Leo Bigger • **4.00** Ihr Leben zählt mit Chris Franz • **4.30** Kirche neu erleben mit Leo Bigger

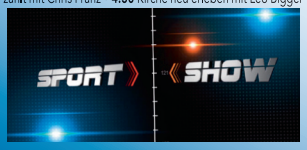

MI 29. AUGUST

5.00 Die Arche Fernsehkanzel • **5.30** Kraftvoll leben • **6.00** Euronews • **7.30** Teleshopping • **8.30** Gospel Truth mit Andrew Wommack • **9.00** Die Arche Fernsehkanzel • **9.30** Teleshopping • **10.00** rheinmain Aktuell • **10.20** Börse kompakt • **10.30** Ni Hao Deutschland • **11.00** Kirche neu erleben mit Leo Bigger • **11.30** Hope for tomorrow • **12.00** Teleshopping • **15.00** Joyce Meyer Ministries - Das Leben geniessen • **15.30** Revolution der Gnade - mit Pastor Joseph Prince • **16.00** Teleshopping • **18.00** Feuerwehr-TV • **18.15** AOK Gesundheitsmagazin • **18.30** rheinmain Aktuell • **18.50** Hessen schafft Wissen • **19.00** Sport Show • **19.30** rheinmain Aktuell • **19.50** Börse kompakt • **20.00** MainLifestyle • **20.30** Ni Hao Deutschland • **21.00** auf ein Wort - mit Edmund Stössel • **21.30** rheinmain Aktuell • **21.50** Börse kompakt • **22.00** Teleshopping • **2.00** Lai Kan Ba - Die chinesische Stunde • **2.30** Euronews • **3.00** Joyce Meyer Ministries - Das Leben geniessen • **3.30** Kirche neu erleben mit Leo Bigger • **4.00** Kraftvoll leben • **4.30** Antworten mit Bayless Conley

DO 30. AUGUST

5.00 Die Arche Fernsehkanzel • **5.30** The Joy of Music • **6.00** Euronews • **7.30** Teleshopping • **8.30** Gospel Truth mit Andrew Wommack • **9.00** Die Arche Fernsehkanzel • **9.30** Teleshopping • **10.00** rheinmain Aktuell • **10.20** Börse kompakt • **10.30** Ni Hao Deutschland • **11.00** Antworten mit Bayless Conley • **11.30** PROCHRIST LIVE März 2018 • **12.00** Teleshopping • **15.00** Joyce Meyer Ministries - Das Leben geniessen • **15.30** Revolution der Gnade - mit Pastor Joseph Prince • **16.00** Teleshopping • **18.00** Feuerwehr-TV • **18.15** AOK Gesundheitsmagazin • **18.30** rheinmain Aktuell • **18.50** Hessen schafft Wissen • **19.00** Eintrachtfans TV • **19.30** rheinmain Aktuell • **19.50** Börse kompakt • **20.00** MainLifestyle • **20.30** Ni Hao Deutschland • **21.00** Eintrachtfans TV • **21.30** rheinmain Aktuell • **21.50** Börse kompakt • **22.00** Teleshopping • **2.00** Lai Kan Ba - Die chinesische Stunde • **2.30** Euronews • **3.00** Joyce Meyer Ministries - Das Leben geniessen • **3.30** Kirche neu erleben mit Leo Bigger • **4.00** Ihr Leben zählt mit Chris Franz • **4.30** Kirche neu erleben mit Leo Bigger

FR 31. AUGUST

5.00 Die Arche Fernsehkanzel • **5.30** Kraftvoll leben • **6.00** Euronews • **7.30** Teleshopping • **8.30** Gospel Truth mit Andrew Wommack • **9.00** Kraftvoll leben • **9.30** Teleshopping • **10.00** rheinmain Aktuell • **10.20** Börse kompakt • **10.30** Ni Hao Deutschland • **11.00** Eintrachtfans TV • **11.30** auf ein Wort - mit Edmund Stössel • **12.00** Teleshopping • **15.00** Joyce Meyer Ministries - Das Leben geniessen • **15.30** Revolution der Gnade - mit Pastor Joseph Prince • **16.00** Teleshopping • **18.00** Feuerwehr-TV • **18.15** AOK Gesundheitsmagazin • **18.30** rheinmain Aktuell • **18.50** Hessen schafft Wissen • **19.00** Eintrachtfans TV • **19.30** rheinmain Aktuell • **19.50** Börse kompakt • **20.00** MainLifestyle • **20.30** Ni Hao Deutschland • **21.00** auf ein Wort - mit Edmund Stössel • **21.30** rheinmain Aktuell • **21.50** Börse kompakt • **22.00** Teleshopping • **2.00** Lai Kan Ba - Die chinesische Stunde • **2.30** Euronews • **3.00** Joyce Meyer Ministries - Das Leben geniessen • **3.30** Kirche neu erleben mit Leo Bigger • **4.00** Lift up • **4.30** Hope for tomorrow

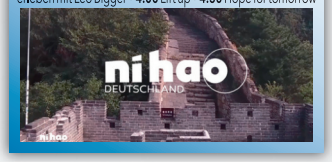

So können Sie rheinmaintv empfangen:

Kabel (analog) Unitymedia auf Sonderkanal 24
(Rhein-Main-Gebiet)

Kabel (digital) Unitymedia auf Sendeplatz 135

Satellit Astra digital
(19,2° Ost) 12,63325 GHz horizontal

Livestream über die Website
www.rheinmaintv.de

Weitere Informationen:
www.rheinmaintv.de/Empfang.html

rheinmaintv
Wir seh'n uns!

Programmänderung vorbehalten.

Inspiriert von der großen Agatha Christie

Autorin Antonia Gründer-Freytag erfand Krimireihe um den Kommissar Konrad von Kamm

MÜNCHEN. Seit sie denken kann, erzählt Antonia Günder-Freytag gerne Geschichten. „Also so ungefähr seit 1970“, lacht die Autorin und gesteht: „Da man seinen Mitmenschen nicht ständig in den Ohren liegen sollte, habe ich irgendwann begonnen, meine Geschichten aufzuschreiben.“ Eine gute Entscheidung, wie sich später noch herausstellen sollte.

2014 wurde Günder-Freytags erstes Buch von einem Verlag angenommen und veröffentlich. „Vatikan – Die Hüter der Reliquie“ ist ein historischer Vampirroman. „Danach ging es Schlag auf Schlag“, sagt Antonia Günder-Freytag. Nach ihrem Debüt als Fantasy-Autorin, zog es sie dann allerdings zu den klassischen Kriminalromanen. Inspiriert von Agatha Christie erweckte sie in ihrer eigenen Krimireihe den Münchner Kommissar Konrad von Kamm zum Leben. Von Kamms 1. Fall „Keine halben Sachen“ erschien 2014. Es folgten „Sachsentöter“ (Konrad von Kamms 2. Fall; 2015), „Hundstage“ (Konrad von Kamms 3. Fall, 2016) und „Schwiegerzorn“ (Konrad von Kamms 4. Fall, 2017). Antonia Günder-Freytags neustes Werk ist im April 2018 erschienen: In „Hügeltreffen“ löst Konrad von Kamm bereits seinen 5. Fall in der bayerischen Landeshauptstadt. Da ihr Motto „Nichts ist tödlicher als die Routine“ lautet, verlässt die Autorin aber auch gerne mal das Krimi-Genre und unternimmt schriftstellerische Ausflüge in andere Bereiche. So entstanden unter anderem der Thriller „Die Lüge von Amergin Manor“ (2017), der von einer irischen Erbschaft handelt, sowie weitere verschiedene Geschichten in unterschiedlichsten Anthologien.

„Und weil uns nicht so bekannten Autoren nichts anderes übrig bleibt, habe ich eine Lesungsgruppe gegründet“, berichtet Antonia Günder-Freytag. Diese heißt „München Mordet Mannigfaltig“ - und der Name ist Programm! Morde in München von Autoren verschiedenster Krimirichtung vorgetragen mit Musik und viel Spaß haben schon viele Münchner erlebt. „Ein wirklicher Erfolg, mit dem wir auch dieses Jahr weitermachen wollen“, sagt die Autorin nicht ohne Stolz.

Dass das Schreiben irgendwann einmal so sehr zum Hauptbestandteil ihres Lebens würde, daran hätte Antonia Günder-Freytag früher nie gedacht. Mit ihrer Familie lebt sie in München. Dazu gehören neben ihrem Mann und den zwei Söhnen auch ein rumänischer Straßenhund sowie drei Shetlandponys, die sie einem Zirkus abgekauft hat und nun versorgt. „Da muss ich mich manchmal schon fragen, wo mir mein Kopf steht“, betont Antonia und fügt mit einem Schmunzeln hinzu: „Respektive fragt sich das wahrscheinlich mein Mann...“.

Weitere Infos rund um die Autorin unter www.antonia-guender-freytag.de oder auch bei Facebook.

Autorin Antonia Günder-Freytag lebt in München. Dort spielt auch ihre Krimireihe um Kommissar Konrad von Kamm, der mittlerweile schon in insgesamt fünf Fällen ermittelt hat (Fotos unten). Sie veröffentliche aber auch schon einen Fantasyroman und einen Thriller (rechts) *Fotos: TVM*

Drei Bücher zu gewinnen

Wir verlosen drei Bücher von der Münchner Autorin Antonia Günder-Freytag. Zum Mitmachen einfach auf unsere Homepage **www.tv-magazin.net** (Rubrik Gewinnspiele) gehen und die entsprechende Frage richtig beantworten.

Süße Vierbeiner warten im Tierheim auf neues Frauchen oder Herrchen

Wir suchen ein Zuhause

Wir stellen an dieser Stelle jeden Monat Tiere vor, die ein neues Zuhause suchen. Wer weitere Infos zu den Vierbeinern haben möchte, kann sich direkt mit dem jeweiligen Tierheim bzw. der Tierschutzorganisation in Verbindung setzen. Weitere Tierheime oder Tierschutzvereine aus unserem Verbreitungsgebiet, die Interesse an einer Veröffentlichung haben, können sich gerne per E-Mail an **tierfreunde@tv-magazin.net** bei uns melden.

Selina (Tierheim Trier)

Selina (geboren im November 2017) stammt ursprünglich aus Rumänien. Fremden gegenüber ist sie anfangs recht skeptisch. Mit etwas Geduld, Zeit und Leckerlis legt sich das aber schon bald. Mit den meisten ihre Artgenossen kommt sie gut aus. Ihr neues Herrchen (oder Frauchen) sollte Hundeerfahrung mitbringen.

Infos: www.tierheimtrier.de

Lotte (Stark für Tiere e. V.)

Lotte ist eine sechseinhalb Jahre alte französische Bulldogge, sehr menschenbezogen und ein echter Sonnenschein. Sie freut sich über alle Menschen und kuschelt gerne mit ihnen. Lotte läuft gut an der Leine und ist verträglich mit anderen Hunden. Katzen mag sie dafür nicht so gerne.

www.stark-fuer-tiere.de

Ernie (Tierheim Andernach)

Mischling Ernie wurde vom Veterinäramt beschlagnahmt und landete so im Tierheim. Er ist ein freundlicher, aber auch etwas unsicherer fünfjähriger Rüde. Wenn er Vertrauen gefasst hat, was eigentlich ziemlich schnell passiert, ist Ernie ein richtiges anhängliches Kerlchen.

Infos: www.tierschutzverein-andernach.de

Berta (Tierheim Neuwied)

Die fünfjährige Mops-Bulldoggen-Mixhündin Berta ist ein echter Seelenhund. Sie liebt den Menschen, sucht immer engen Kontakt, ist sehr anhänglich und verschmust. Auch Kinder mag sie sehr. Berta verträgt sich auch bestens mit Artgenossen beiderlei Geschlechts.

Infos: www.tierheim-neuwied.de

Leana (Tierhilfe Franken e. V.)

Die hübsche Leana (5 Jahre) ist eine sehr menschenbezogene, offene und unkomplizierte Hündin. Sie liebt und schmust jeden, egal ob Zwei- oder Vierbeiner. Das kluge Hundemädchen beherrscht schon teilweise ihre Grundkommandos. Leana fährt gerne im Auto mit, kann alleine bleiben, bellt kaum und ist super leinenführig.

Infos: www.tierhilfe-franken.de

Roxine (Tierhilfe Franken e. V.)

Die zweijährige Roxine ist eine sehr intelligente, selbstständige Hündin, die Kinder liebt und besonders schlau ist. Radfahrern, Joggern und Fremden begegnet sie neutral. Sie kann im Garten nur beaufsichtigt bleiben, da sie sich sonst selbstständig machen würde, um ihre Umwelt zu erkunden.

Infos: www.tierhilfe-franken.de